

Materiale didattico

Il materiale didattico sarà accessibile sul *Portale della Formazione* nella pagina dedicata ai soli partecipanti del corso

Modalità d'iscrizione:

Iscrizione tramite portale della formazione all'indirizzo

<http://formazione.izslt.it/>

Termine iscrizioni: 24/06/2026

Conferme per mail da parte della segreteria organizzativa dal 25/06/2026

La partecipazione è gratuita.

Criteri di selezione

ordine di arrivo delle richieste

Modalità di cancellazione

Comunicare tempestivamente per iscritto la rinuncia alla segreteria organizzativa.

Attestato di partecipazione con o senza indicazione dei crediti formativi ECM: è indispensabile la frequenza del **90%** delle ore di formazione e il superamento della prova finale (per gli ECM)

Segreteria Organizzativa

UOS Formazione IZS del Lazio e della Toscana
tel. 06.79099309 E-mail: carmela.muscolini@izslt.it
www.izslt.it

Per necessità particolari (es. accessibilità) si prega di contattare per tempo la Segreteria Organizzativa, al fine di soddisfare al meglio le richieste.

L'organizzazione si riserva di annullare o modificare le date dell'evento formativo previa tempestiva comunicazione agli iscritti.



Istituto Zooprofilattico Sperimentale
del Lazio e della Toscana *M. Aleandri*

Evento

Introduzione ai GIS e applicazioni in sanità animale



Foto archivio Dr. Rombolà

02 luglio 2026

*Aula Zavagli - IZS del Lazio e della Toscana
M. Aleandri, via Appia Nuova, n. 1411 - Roma*

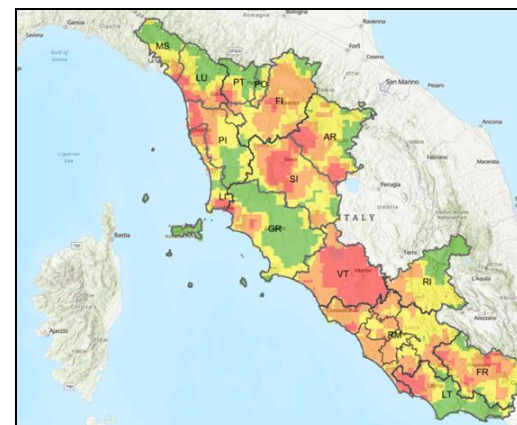

5,3 Crediti ECM per Veterinari,
biologi, chimici, tecnici di laboratorio,
tecnici della prevenzione.

Provider ECM n. 733

Programma

Destinatari: veterinari, biologi, chimici, tecnici di laboratorio, tecnici della prevenzione e ricercatori sanitari

Obiettivi

Acquisizione di competenze tecnico professionali in tema di:

- concetti base di un sistema GIS
- esempi di applicazione del GIS nell'ambito della Sanità Pubblica
- aspetti innovativi nei metodi di rappresentazione spaziale dei dati

Metodologia didattica

- lezioni frontali
- dibattito
- esercitazioni

Strumenti di verifica

- Questionario a risposta multipla
- Questionario di qualità percepita

Responsabile Scientifico

Pasquale Rombolà - Osservatorio Epidemiologico IZS Lazio e Toscana M. Aleandri

Responsabile Organizzativo

Carmela Muscolini - UOS Formazione IZS Lazio e Toscana M. Aleandri

08.30 Registrazione partecipanti

08.45 Saluti Istituzionali

09.00 **Introduzione ai Sistemi Informativi Geografici (GIS)**

Pasquale Rombolà

09:30 **La costituzione del dataset: dati di sorveglianza sanitaria e dati ambientali.**

Pasquale Rombolà

10:00 **I denominatori di popolazione nelle specie domestiche (le anagrafi animali)**

Sara Simeoni

10:30 Pausa caffè

11:00 **La condivisione dei dati con ArcGis Online**

Sabrina Battisti, Pasquale Rombolà, Carlotta Antinucci

12:00 **L'analisi geospaziale in sanità animale: una sintesi dalla teoria alle applicazioni pratiche**

Pasquale Rombolà

13:00 Pausa pranzo

14:00 **Alcuni casi di studio**

Pasquale Rombolà, Sabrina Battisti

14:30 **Esercitazione sul campo: come fare una field survey, applicazione del GIS all'entomologia sanitaria**

Federico Romiti

15:45 Confronto dibattito

16:00 Chiusura Lavori